

**Rapportage asbestinventarisatie
conform certificatieschema asbestinventarisatie en asbestverwijdering**

Projectnummer: 20.2905



**Uitsluitend een fietsenschuurtje
Markt 24 te Wijk bij Duurstede**

Opdrachtgever : Gemeente Wijk bij Duurstede
Postbus 83
3960 BB Wijk bij Duurstede
t.a.v : Dhr. J. van Veenendaal

Versie : 1
Datum onderzoek : 21 april 2020
Datum rapportage : 23 april 2020
Rapportage geldig tot : 23 april 2023

Paraaf technisch manager



I. TITELBLAD**Projectgegevens**

Adres : Markt 24
Postcode en plaats : 3961 BC Wijk bij Duurstede
Projectnummer : 20.2905
LAVS-nummer : LAVS-ASBEST-0916784

Opdrachtgever

Naam : Gemeente Wijk bij Duurstede
Adres : Postbus 83
Postcode en plaats : 3960 BB Wijk bij Duurstede
Contactpersoon : Dhr. J. van Veenendaal

Uitvoerend inventarisatiebureau

Naam : Invenco
Certificaatnummer Ascert : 07-D070142.01

Adres : Schoolstraat 48
Postcode en plaats : 3864 MJ Nijkerkerveen
Telefoonnummer : 033 455 57 55
Website : www.invenco.nl
Email : info@invenco.nl

Uitvoerend inventariseerder (DIA)

Naam : Dhr. Niels Veenema
DIA (SCA-code) : 51E-280519-411572

Technisch verantwoordelijke (DIA)

Naam : Dhr. Bernd Wallet
DIA (SCA-code) : 51E-030220-411640

Omschrijving van de onderzochte bouwkundige eenheid

- uitsluitend een fietsenschuurtje

Doel van het onderzoek

- de sloop

Destructief onderzoek uitgevoerd

- nee

Reikwijdte uitgevoerd onderzoek

- Gehele bouwwerk of gehele object
- Gedeelte van bouwwerk of gedeelte van object
- Bouwwerk of object en het gebied rondom het bouwwerk of object
- Uitsluitend het gebied rondom het bouwwerk of het object

Geschiktheid uitgevoerd onderzoek

- Geschikt voor uitsluitend de verwijdering van het in dit rapport genoemde asbesthoudende materiaal
- Geschikt voor renovatie zonder de bouwkundige integriteit aan te tasten
- Geschikt voor volledige renovatie of totaalsloop
- Niet geschikt voor asbestverwijdering, risicobeoordeling noodzakelijk

Inhoudsopgave

| | | |
|----------|--|-----------|
| 1 | Samenvatting | 4 |
| 2 | Omschrijving van de opdracht | 5 |
| 2.1 | Aanleiding onderzoek | 5 |
| 2.1.1 | Algemene beperking | 5 |
| 2.1.2 | Beperkingen specifiek geldend voor dit project | 6 |
| 2.1.3 | Niet onderzochte ruimten | 6 |
| 2.2 | Uitvoering, autorisatie en eerder opgestelde revisies | 6 |
| 3 | Methoden..... | 7 |
| 4 | Resultaten | 8 |
| 4.1 | Bevindingen vooronderzoek | 8 |
| 4.2 | Bevindingen visuele inspectie | 9 |
| 4.3 | Indeling in risicoklassen..... | 10 |
| 5 | Bijlagen..... | 11 |
| 5.1 | Beknopt verslag vooronderzoek | 12 |
| 5.2 | Integrale opname analysecertificaten | 13 |
| 5.3 | De oorspronkelijke toepassingrelateerde output van de SMA-rt risicoklassebepaling..... | 13 |
| 5.4 | Overige projectfoto's..... | 14 |
| 5.5 | Procescertificaat asbestinventarisatie | 15 |
| 5.6 | Bouwtekeningen, plattegronden en/of schetsen | 16 |

1 Samenvatting

In opdracht van Dhr. J. van Veenendaal van Gemeente Wijk bij Duurstede is door de medewerker van Invenco een asbestinventarisatie uitgevoerd van uitsluitend een fietsenschuurtje aan de Markt 24 te Wijk bij Duurstede. Het onderzoek is uitgevoerd op 21 april 2020 conform de eisen zoals is vastgelegd in het werkveldspecifieke certificatieschema voor de de Procescertificaten Asbestinventarisatie en Asbestverwijdering.

Tijdens de inventarisatie zijn de volgende asbesthoudende en asbestverdachte toepassingen waargenomen:

Tabel 1: samenvatting asbesthoudende en asbestverdachte toepassingen.

| Bron | Omschrijving | Ruimte | Afmeting | Risico-klasse | Binding | Asbestsoort |
|--|--------------|--------|----------|---------------|---------|-------------|
| Er zijn geen asbesthoudende toepassingen aangetroffen. | | | | | | |

Tabel 2: samenvatting niet asbesthoudende toepassingen.

| Bron | Omschrijving | Ruimte |
|--|--------------|--------|
| Er zijn geen asbestvrije toepassingen bemonsterd | | |

Bestaat er een redelijk vermoeden tot verborgen asbesthoudende materialen welke alleen middels het uitvoeren van destructieve onderzoekshandelingen in kaart gebracht kunnen worden.

- Nee, er bestaat geen vermoeden tot verborgen asbesthoudende materialen in de constructie van het onderzochte object
- Ja, aanvullend onderzoek voorafgaand aan sloop of renovatie is noodzakelijk (zie uitsluitingen 2.1.2, tabel 3).

Dit onderzoek is uitgevoerd naar aanleiding van de sloop van het fietsenschuurtje. Deze rapportage wordt zodanig als geschikt aangemerkt voor het voorgenomen doel.

2 Omschrijving van de opdracht

2.1 Aanleiding onderzoek

De aanleiding van het onderzoek is de sloop van uitsluitend een fietsenschuurtje aan de Markt 24 te Wijk bij Duurstede. Van Gemeente Wijk bij Duurstede ontvingen wij op 17 april 2020 opdracht tot het uitvoeren van een asbestinventarisatie conform de eisen zoals vastgelegd in het certificatieschema voor de Procescertificaten Asbestinventarisatie.

Het opstellen van een asbestinventarisatie rapport is een verplichting op grond van het Asbestverwijderingsbesluit.

2.1.1 Algemene beperking

Deze inventarisatie is met de grootst mogelijke zorg en nauwkeurigheid uitgevoerd door deskundige en gekwalificeerde medewerkers welke minimaal in bezit zijn van de wettelijk vereiste opleidingen en certificaten.

Met de uitvoering van de asbestinventarisatie is, op basis van de verstrekte opdracht, door Invenco een inspanningsverplichting geleverd op basis van kennis en ervaring om de in het onderzoeksgebied aanwezige asbesthoudende en asbestverdachte materialen te detecteren en in kaart te brengen. Ondanks een zorgvuldige werkwijze en de inzet van gekwalificeerd personeel kan niet volledig worden uitgesloten dat bij onderhouds-, verbouwings-, en/of sloopwerkzaamheden asbesthoudende materialen worden aangetroffen welke tijdens het onderzoek niet zijn opgemerkt. Achter asbesthoudende en/of asbestverdachte toepassingen wordt op voorhand geen onderzoek verricht.

Daarnaast betreft het in deze rapportage omschreven onderzoek een momentopname van de situatie zoals deze tijdens de inventarisatie is aangetroffen. Invenco is op geen enkele wijze verantwoordelijk voor wijzigingen van de bevindingen en de onderzoekslocatie die aangebracht zijn na de datum van het uitgevoerde onderzoek.

Indien tijdens sloop of verwijderingswerkzaamheden aanvullende, asbestverdachte materialen worden aangetroffen draagt Invenco hiervoor geen verantwoordelijkheid met betrekking tot de verwijderingskosten. De verdachte toepassing dient gemeld te worden bij het bevoegd gezag, certificerende instelling en bij Invenco. De toepassing zal aanvullend in kaart worden gebracht en middels een aanvullende wettelijke procedure afgehandeld worden. De belanghebbende worden over de uitkomst van deze procedure geïnformeerd.

2.1.2 Beperkingen specifiek geldend voor dit project

De uitgevoerde inventarisatie heeft betrekking op uitsluitend een fietsenschuurtje. Tijdens dit onderzoek zijn de onderstaande beperkingen vastgesteld.

Tabel 3: redelijk vermoeden tot verborgen asbesthoudende materialen en niet onderzochte onderdelen

| Constructiedeel | Toepassing | Asbest vermoeden | Reden vermoeden |
|-----------------|------------|------------------|-----------------|
| N.v.t. | N.v.t. | N.v.t. | N.v.t. |

2.1.3 Niet onderzochte ruimten

Tijdens dit onderzoek zijn de volgende de ruimten niet onderzocht.

Tabel 4: niet onderzochte ruimten

| Niet onderzochte ruimte(n) |
|----------------------------|
| N.v.t. |

2.2 Uitvoering, autorisatie en eerder opgestelde revisies

De werkzaamheden zijn conform de eisen zoals gesteld in het Procescertificaat Asbestinventarisatie uitgevoerd. Invenco is in het bezit van het vereiste procescertificaat uitgegeven door Normec Certification. Invenco en haar medewerkers hebben geen enkel belang bij de resultaten van dit onderzoek. Deze rapportage wordt niet openbaar gemaakt zonder vooraf verkregen schriftelijke toestemming van de opdrachtgever. Dit rapport mag, zonder toestemming van de auteur, niet anders dan in zijn geheel en in kleur worden gereproduceerd.

De asbestinventarisatie is op 21 april 2020 uitgevoerd door Dhr. Niels Veenema (51E-280519-411572). De rapportage is intern geautoriseerd op 23 april 2020 door Dhr. Bernd Wallet (51E-030220-411640).

Tabel 5: rapport revisie tabel

| Versie | Omschrijving | Datum |
|--------|--------------|---------------|
| V1 | Versie 1 | 23 april 2020 |

De laatste versie is de geldende versie, voor vragen omtrent de geldigheid van dit rapport kunt u zich wenden tot Invenco. Uw vraag kunt u per e-mail stellen via info@invenco.nl onder vermelding van ons projectnummer en uw specifieke vraag.

3 Methoden

Aan de hand van de verkregen informatie over de te onderzoeken locatie is een projectspecifiek inventarisatieplan opgesteld.

Een gecertificeerd medewerker van Invenco, welke minimaal in het bezit is van het certificaat Deskundig Inventariseerder Asbest (DIA), zal uitsluitend een fietsenschuurtje op locatie inventariseren op asbestverdachte materialen. Hierbij wordt gebruik gemaakt van handgereedschap. Van alle materialen welke mogelijk asbest zouden kunnen bevatten worden materiaalmonsters genomen. Eventuele monsternamepunten zullen fotografisch worden vastgelegd. Van de aangetroffen asbestverdachte materialen zullen de exacte locatie, het soort materiaal, de bevestiging en de afmetingen bepaald worden. Alle asbestverdachte materialen worden bemonsterd met gebruik van daarvoor geschikte persoonlijke beschermingsmiddelen en toepassing maatregelen zodat vezelemisatie wordt voorkomen. Na de monstername wordt de locatie van monstername gereinigd. De monsters worden afzonderlijk gecodeerd. Materiaalmonsters worden voorzien van de code Mxx, kleefmonsters van de code Kxx en luchtmonsters van de code Lxx.

Van technische installaties zoals verwarmingsapparatuur en electra-gerelateerde componenten en dergelijke worden doorgaans geen materiaalmonsters genomen. Van eventueel aangetroffen verwarmingsapparatuur en componenten worden indien aanwezig het merk, typenummer en bouwjaar vastgelegd. Aan de hand van diverse literatuur kan van een groot aantal installaties, apparatuur en componenten worden achterhaald of deze oorspronkelijk asbesthoudende materialen bevatten. Indien adequate productinformatie ontbreekt kunnen deze installaties, apparatuur en componenten op basis van kennis en ervaring van de inspecteur als asbestverdacht worden aangemerkt.

Indien tijdens de inventarisatie een ernstige verontreiniging van asbesthoudende materialen wordt aangetroffen, welke een direct risico oplevert voor bewoners/gebruikers van het gebouw of constructie, wordt de opdrachtgever hierover direct ingelicht. Afhankelijk van de situatie wordt het onderzoek uitgebreid met kleefmonsters, indien de kleefmonsters asbest bevatten dan zal er een aanbeveling tot een NEN 2991 onderzoek worden gegeven. Dit is een risicobeoordeling in en rondom gebouwen of constructies waarin asbesthoudende materialen zijn verwerkt.

Alle bemonsterde asbestverdachte materialen zullen worden geanalyseerd door een laboratorium in het bezit van het vereiste accreditatie voor testlaboratoria, vastgelegd in NEN-EN-ISO/EC 17025:2005.

De monsters worden door het laboratorium geanalyseerd op aanwezigheid van de zes voorkomende asbestsoorten (crocidoliet, amosiet, chrysotiel, tremoliet, anthophylit en actinoliet).

Hecht- of niet-hechtgebonden.

Het laboratorium beoordeelt de binding van het materiaal, de hechtgebondenheid. De door het laboratorium vastgestelde binding kan, ten gevolge van monstername, afwijken van de in de rapportage aangegeven binding van de asbesthoudende toepassing. De door de onderzoeker aangegeven mate van hechtgebondenheid is derhalve bepalend. Indien het materiaal als niet hechtgebonden wordt aangemerkt houdt dit in dat er onder normale toepassings- en gebruiksomstandigheden asbestvezels vrij (kunnen) komen. Bij hechtgebonden materiaal is de kans op vezelemisatie onder normale toepassings- en gebruiksomstandigheden miniem. De hechtgebondenheid van het materiaal bepaalt mede de wijze van saneren in een later stadium, de zogenaamde risicoklasse-indeling (SMA-rt).

4 Resultaten

4.1 Bevindingen vooronderzoek

Voorafgaand aan de inventarisatie is vooronderzoek uitgevoerd. Het vooronderzoek bestaat uit het raadplegen van informatie verstrekt door de opdrachtgever en het opvragen van (oorspronkelijke) bouwtekeningen, verbouwtekeningen en documenten van eerder uitgevoerde asbestsaneringen. Indien mogelijk worden (ex-)gebruikers van het te onderzoeken object geïnterviewd teneinde informatie te verkrijgen over het gebruik van asbesthoudende materialen in het object. De bevindingen van het vooronderzoek zijn opgenomen in het projectspecifiek inventarisatieplan.

De bevindingen uit het vooronderzoek zijn tijdens het onderzoek gecontroleerd. In onderstaande tabel zijn de resultaten samengevat weergegeven. In bijlage 5.1 is een uitgebreid verslag opgenomen van alle inspanningen die verricht zijn aangaande het vooronderzoek.

Tabel 6: bevindingen vooronderzoek asbestinventarisatie

Informatie eventuele asbesthoudende materialen en toepassingen verkregen uit beschikbare tekeningen, interview met de opdrachtgever, eigenaar, gebruikers of eventuele ex-gebruikers of overig verkregen informatie van het te onderzoeken object

| Mogelijke toepassing | Aangetroffen tijdens onderzoek | Bron |
|------------------------|--------------------------------|--------|
| Geen toepassing bekend | N.v.t. | N.v.t. |

4.2 Bevindingen visuele inspectie

Zoals eerder beschreven zijn de tijdens de inventarisatie waarneembare asbestverdachte materialen waar mogelijk bemonsterd en in kaart gebracht (bijlage 5.6). Van eventueel aangetroffen verwarmingsapparatuur en electra-gerelateerde componenten wordt indien mogelijk, op basis van documentatie en literatuur, vastgesteld of deze asbesthoudende onderdelen bevatten.

Indien er tijdens het onderzoek asbesthoudende, asbestverdachte of asbestgelijkende toepassingen zijn aangetroffen worden deze in de navolgende bronbladen gedetailleerd beschreven. De bronbladen omschrijven alle aangetroffen asbestverdachte en asbesthoudende materialen, toepassingen apparatuur en componenten. De bemonsterde materialen welke na analyse geen asbest blijken te bevatten zijn eveneens in de bronbladen opgenomen. Het betreft asbestvrije materialen welke grote visuele overeenkomsten tonen met asbesthoudende materialen en toepassingen waarvan bekend is dat deze asbest kunnen bevatten. De bronnummers komen overeen met de bronnummers in bijlage 5.6. Alle asbesthoudende toepassingen worden met rood gemarkeerd en asbestvrije toepassingen worden met groen gemarkeerd.

4.3 Indeling in risicoklassen

Van iedere aangetroffen asbesttoepassing is de risicoklasse ten behoeve van saneren bepaald. Hiervoor is gebruik gemaakt van de SMA-rt database. Deze database is door het ministerie van Sociale Zaken en Werkgelegenheid geïntroduceerd voor het vaststellen van de risicoklasse. De risicoklasse-indeling (SMA-rt) bevat informatie over de te hanteren werkmethode bij verwijdering van de asbesthoudende materialen.

Tabel 7: risicoklasse

| Risicoklasse | Omschrijving | Vezelconcentratie tijdens activiteiten |
|--------------|--|--|
| 1 | <p>Blootstellingsniveau asbestvezels serpentijn of amfibool</p> <p>Eindbeoordeling conform Arbeidsomstandighedenbesluit Artikel 4.47b. Dit betreft een visuele inspectie waarbij is vastgesteld dat de aanwezigheid van asbest niet meer visueel waarneembaar is.</p> | < 2.000 vezels/m ³ |
| 2 | <p>Blootstellingsniveau asbestvezels serpentijn en/of amfibool</p> <p>Eindbeoordeling conform Arbeidsomstandighedenbesluit Artikel 4.51a. Dit betreft een visuele inspectie conform NEN 2990 en wordt in binnen-situaties aangevuld met een concentratiemeting (2 uur) conform Arbeidsomstandighedenbesluit Artikel 4.51a. Er wordt getoetst op een vezelconcentratie van 10.000 vezels/m³</p> | <p>≥ 2.000 vezels/m³ serpentijn</p> <p>en</p> <p>< 2.000 vezels/m³ amfibool</p> |
| 2A | <p>Blootstellingsniveau asbestvezels amfibool</p> <p>Eindbeoordeling conform Arbeidsomstandighedenbesluit Artikel 4.53c. Dit betreft een visuele inspectie conform NEN 2990 en wordt in binnen-situaties aangevuld met kleefmonsters en een concentratiemeting (4 uur) conform Arbeidsomstandighedenbesluit Artikel 4.53c*. Er wordt getoetst op een vezelconcentratie van 2.000 vezels/m³</p> <p>* voor de verwijdering van kleine losliggende oppervlakken (max. 2,5 m²) of producten die middels een fysieke afscherming verwijderd kunnen worden zonder mogelijke blootstelling kan een eindbeoordeling conform risicoklasse 2 van toepassing zijn.</p> | ≥ 2.000 vezels/m ³ |

Bepalende factoren bij het vaststellen van de risicoklasse-indeling zijn onder andere de aard van het asbesthoudende materiaal, de hechtgebondenheid en de wijze waarop de toepassing verwijderd kan worden. De risicoklasse-indeling (SMA-rt) bevat informatie over de te hanteren werkmethode bij verwijdering van de asbesthoudende materialen. Indien de verwijderingsmethode afwijkt van de methode zoals in de SMA-rt beschreven kan dit mogelijk leiden tot een andere risicoklasse-indeling dan vermeld in deze rapportage. Het asbestverwijderingsbedrijf of de aannemer dient in een dergelijk geval contact op te nemen met Invenco.

De te hanteren risicoklasse-indeling voor de verwijdering van de aangetroffen asbesthoudende materialen is vermeld onder kolom 4 van tabel 1 en in toepassingenoverzicht. De SMA-rt output met daarop de bijbehorende saneringsmethode is bijgevoegd als bijlage 5.3.

5 Bijlagen

Het volledige overzicht met bijlagen wordt in het werkveldspecifieke certificatieschema voor de Procescertificaten Asbestinventarisatie en Asbestverwijdering verplicht gesteld. Het is mogelijk dat een aantal vermelde bijlagen voor dit rapport niet van toepassing zijn. In dit geval wordt op de titelbladen 'N.v.t.' vermeld.

5.1 Beknopt verslag vooronderzoek

| Geleverde inspanning met betrekking tot het vooronderzoek | |
|---|---|
| Zijn er tekeningen beschikbaar | Nee |
| Welke relevante informatie kan er uit de beschikbare tekeningen worden gehaald | N.v.t. |
| In welk jaartal of welke periode is het te inventariseren bouwwerk, object of de installatie gebouwd | Onbekend, bouwwerk niet bekend bij Kadaster BAG-viewer. |
| Interview | |
| Gesproken met | N.v.t. |
| Bevindingen | N.v.t. |
| Overige verkregen informatie, verkregen door o.a. intakeformulier | |
| Zijn er eerdere asbestinventarisaties uitgevoerd | Nee |
| Welke relevante informatie kan er uit eerder opgestelde inventarisatierapporten worden gehaald | N.v.t. |
| Zijn er in het verleden asbesthoudende materialen uit het bouwwerk, object of de installatie verwijderd | Onbekend |
| Hebben er in het verleden verbouwingen of renovaties plaatsgevonden | Onbekend |
| Overige geraadpleegde bronnen * | Kadaster BAG-viewer |

5.2 Integrale opname analysecertificaten

N.v.t.

5.3 De oorspronkelijke toepassingrelateerde output van de SMA-rt risicoklassebepaling

N.v.t.

5.4 Overige projectfoto's



Buismateriaal van pvc



Dakbeschoot van hout onder folie



Dakbeschoot van hout



Dakgoot van pvc

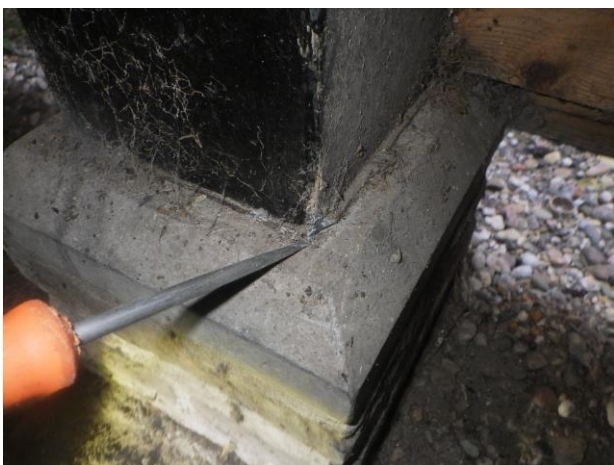

Metaal tussen poeren en hout



Wanden van hout

5.5 Procescertificaat asbestinventarisatie

Normec Certification B.V.
Stationsweg 2, 4191 KK Geldermalsen
T 0345 585 000, info-cert@normec.nl
www.normec.nl

Normec

Procescertificaat Asbestinventarisatie 07-D070142

Invenco

| | |
|----------------------------------|---|
| Adres: Schoolstraat 48 | Datum uitgifte: 05-01-2018 |
| 3864 MJ NIJKERKERVEEN | Vervaldatum: 05-01-2021 |
| Telefoonnr: 033-4555755 | Datum eerste uitgifte: 05-01-2015 |
| Contactpersoon: Dhr. B.A. Wallet | KvK-nummer: 64976351 |
| | e-mail : info@invenco.nl |

Verklaring van uitgifte

Dit procescertificaat is vastgelegd op basis van het Certificatieschema voor de Procescertificaten Asbestinventarisatie en Asbestverwijdering als bedoeld in de artikelen 4.27 en 4.28 van de Arbeidsomstandighedenregeling ("Certificatieschema") en conform het certificatiereglement, afgegeven door Normec Certification B.V.

Normec Certification B.V. verklaart, dat het gerechtvaardigd vertrouwen bestaat dat het door de certificaathouder uit te voeren proces van inventariseren van aanwezige asbest, asbesthoudende producten en asbest verontreinigd materiaal of asbest verontreinigde constructieonderdelen in een bouwwerk of object, voorafgaand aan het geheel of gedeeltelijk afbreken van bouwwerken en/of objecten, het verwijderen van asbest of het opruimen van asbest na een incident, incl. de oplevering van het asbestinventarisatierapport, wordt uitgevoerd volgens de relevante eisen uit het Certificatieschema.

Wenken voor de afnemer/opdrachtgever

1. De certificaathouder:
 - a. blijft gedurende de looptijd van het procescertificaat voldoen aan de relevante eisen uit het Certificatieschema;
 - b. verleent medewerking aan beoordelingen door de certificerende instelling;
 - c. stuurt een ongeldig geworden procescertificaat terug aan de certificerende instelling, binnen veertien dagen na een getekend verzoek hiertoe; en
 - d. geeft wijzigingen als bedoeld in artikel 4, tweede lid, van het Certificatieschema door aan de certificerende instelling.

Voor Normec Certification B.V.



Asbestinventarisatie



Stichting
Certificatie
Asbest
Ascert



A.E. Werkmeester

Voor de geldigheid van dit procescertificaat wordt verwezen naar het SCA Certificaatregister op www.ascert.nl.

| | | | |
|----------------------------|---------------------------|--------------------|---------------|
| Certificerende instelling: | Normec Certification B.V. | Certificaatnummer: | 07-D070142 |
| Aanwijzingsbeschikking: | ARBO/P&G/08/14505 | SCA-code: | 07-D070142.01 |

Dit procescertificaat bestaat uit een bladzijde. Nadruk verboden Blad 1 van 1

5.6 Bouwtekeningen, plattegronden en/of schetsen

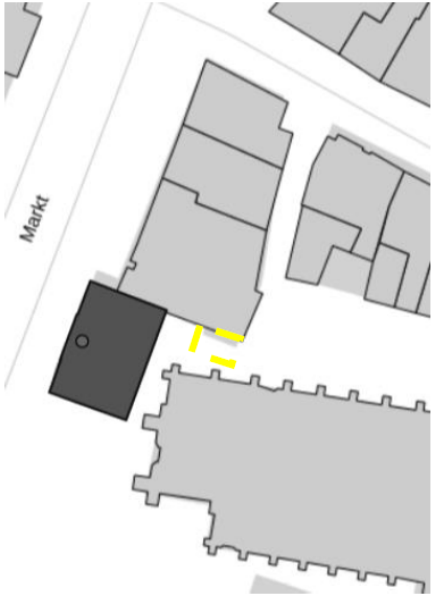

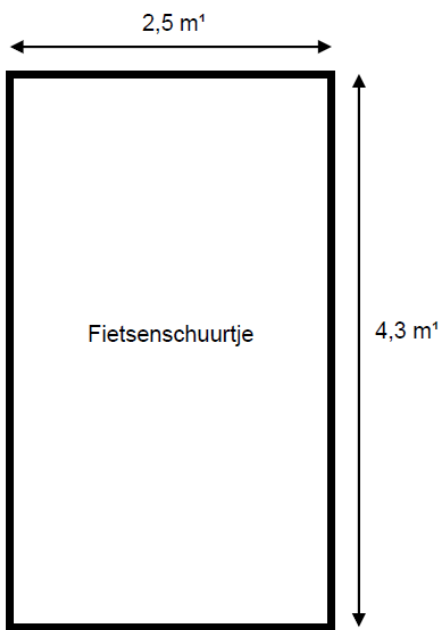

Fietsenschuurtje

De geïnventariseerde asbestbronnen zijn aangegeven middels kleuren, arceringen e.d. (zie hiervoor het onderstaande renvooi).

Renvooi

| Bron nr. | Symbool | Soort materiaal |
|----------|---------|-----------------|
| 1 | | |
| 2 | | |
| 3 | | |
| 4 | | |
| 5 | | |
| 6 | | |
| 7 | | |
| 8 | | |
| 9 | | |
| 10 | | |
| 11 | | |
| 12 | | |
| 13 | | |
| 14 | | |
| 15 | | |
| 16 | | |
| 17 | | |

Toelichting geïnventariseerd werkgebied.



Uitsluitend onderzocht gebied
De overige ruimten behoren niet tot de opdracht.



Niet onderzochte ruimte.
Deze ruimte behoort niet tot de opdracht.

Invenco
Schoolstraat 48
3864 MJ Nijkerkerveen
tel: 033-4555755



Disclaimer: Bij alle inventarisaties is er met inachtneming van het door de asbestverwijderaar op te richten en door de inspectie-instelling te beoordelen werkgebied geïnspecteerd op de aanwezigheid van asbesthoudende toepassingen. Voor bouwwerken, objecten en installaties geldt dat de ruimte waarbinnen zich de asbesthoudende toepassing bevindt is onderzocht. Bij een buitensanering is, mits het gebied toegankelijk was voor inspectie, tot op 5 meter buiten het bouwwerk geïnspecteerd. Anders dan de locaties en afmetingen van alle onderzochte ruimten, gebieden of installaties en de plaatsen waarop asbesthoudende materialen zijn aangetroffen, kunnen er geen rechten ontleend worden aan deze tekening en is deze niet geschikt voor NEN 2580 doeleinden.

| | |
|-------------|--------------------------------|
| Tekening | 1 |
| Adres: | Markt 24 te Wijk bij Duurstede |
| Project nr. | 20.2905 |
| Datum | 21-04-2020 |